

Vltava, ř.km 83,0 - přístav Štěchovice - odstranění nánosů

SITUACE 1 : 500

Vyhodnoceno z plošného zaměření dna ze dne 3. července 2017

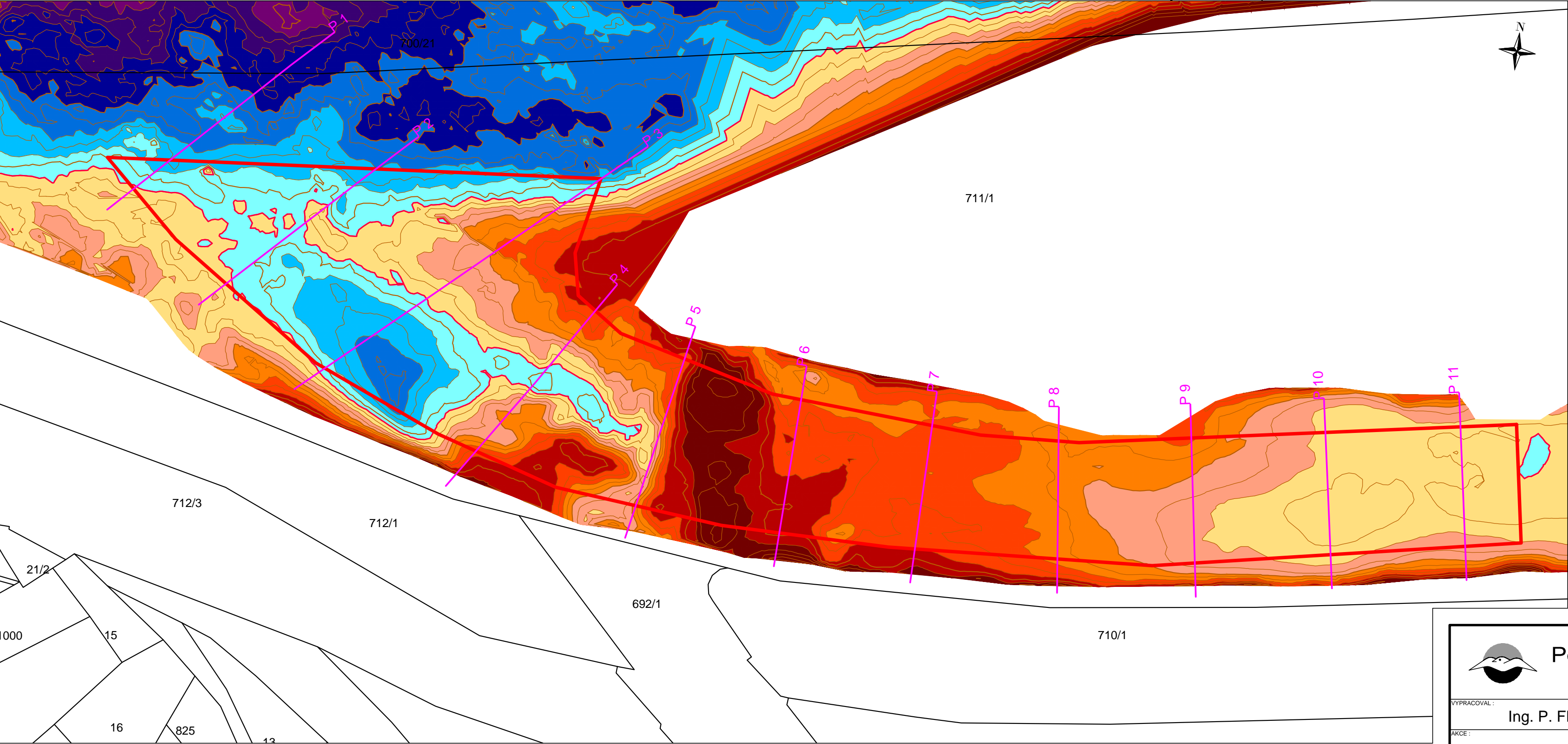

VÝKAZ VÝMĚR

OBJEM NÁNOSŮ ...2460 m³
PLOCHA ... 4720 m²
- nánosy budou odtěženy z koryta toku, naloženy na loď, odvezeny a uloženy v souladu se zákonem o odpadech

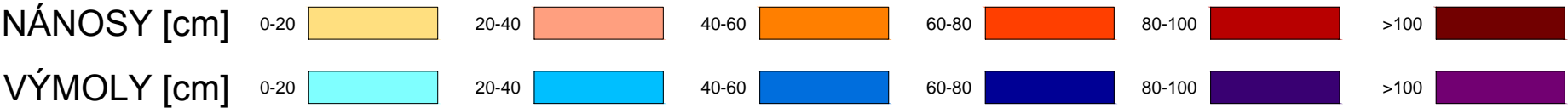

VRSTEVNICE a' 50 cm
VRSTEVNICE a' 10 cm
VRSTEVNICE 197,30 m n.m.
hloubka 1,8 m pod hladinou
VD Vrané 199,10 m n.m.

 Povodí Vltavy, státní podnik Holečkova 3178/8, 150 00 PRAHA 5		PRACOVISTĚ : Oddělení projektových činností Litvínovická 709/5 370 01 České Budějovice tel. 387 683 111	
VYPRACOVAL : Ing. P. FILIP		HLINĚ PROJEKTU : Ing. P. FILIP	
		VED. PRACOVISTĚ : Ing. P. FILIP	
AKCE : Vltava, ř.km 83,0 - přístav Štěchovice odstranění nánosů			
PŘÍLOHA : SITUACE		MĚŘITKO : 1 : 500	
STUPĚN : DZS		OBJEDNATEL : Povodí Vltavy, státní podnik - závod Dolní Vltava	
		FORMÁT : 3 x A4	
KRAJ : STŘEDOČESKÝ		DATUM : LEDEN 2018	
		ČÍSLO ZAK. : 720/2430/18	
		ČÍSLO PŘÍLOHY : D.1.	